

TALLAS MÍNIMAS  
PESCA  
CALADEROS ESPAÑA

### Abadejo



Caladero	Talla mínima
Mediterráneo	12 cm
Canario	12 cm
Cantábrico, NW y Golfo de Cádiz	30 cm

Nombre científico: *Pallachius pollachius*

### Acedía

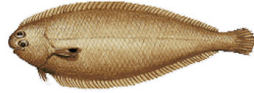

Caladero	Talla mínima
Mediterráneo	12 cm
Canario	12 cm
Cantábrico, NW y Golfo de Cádiz	15 cm

Nombre científico: *Dicologlossa cuneata*

### Aguja

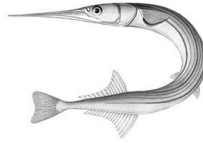

Caladero	Talla mínima
Mediterráneo	25 cm
Canario	25 cm
Cantábrico, NW y Golfo de Cádiz	25 cm

Nombre científico: *Belone Belone*

### Aligote



Caladero	Talla mínima
Mediterráneo	12 cm
Canario	12 cm
Cantábrico, NW y Golfo de Cádiz	12 cm

Nombre científico: *Pagellus acarne*

### Anguila



Caladero	Talla mínima
Mediterráneo	12 cm
Canario	12 cm
Cantábrico, NW y Golfo de Cádiz	12 cm

Nombre científico: *Anguilla anguilla*

### Araña



Caladero	Talla mínima
Mediterráneo	15 cm
Canario	15 cm
Cantábrico, NW y Golfo de Cádiz	12 cm

Nombre científico: *Trachinus draco*

### Arenque



Caladero	Talla mínima
Mediterráneo	12 cm
Canario	12 cm
Cantábrico, NW y Golfo de Cádiz	20 cm

Nombre científico: *Clupea harengus*

### Atún rojo



Caladero	Talla mínima
Mediterráneo	115 cm (30 kg)
Canario	115 cm (30 kg)
Cantábrico, NW y Golfo de Cádiz	115 cm (30 kg)

Nombre científico: *Thunnus thynnus*

### Bacaladilla



Caladero	Talla mínima
Mediterráneo	15 cm
Canario	12 cm
Cantábrico, NW y Golfo de Cádiz	12 cm

Nombre científico: *Micromesistius poutassou*

### Bacalao



Caladero	Talla mínima
Mediterráneo	12 cm
Canario	12 cm
Cantábrico, NW y Golfo de Cádiz	35 cm

Nombre científico: *Gadus morhua*

### Baila



Caladero	Talla mínima
Mediterráneo	12 cm
Canario	30 cm
Cantábrico, NW y Golfo de Cádiz	18 cm

Nombre científico: *Dicentrarchus punctatus*

### Besugo



Caladero	Talla mínima
Mediterráneo	12 cm
Canario	12 cm
Cantábrico, NW y Golfo de Cádiz	25 cm

Nombre científico: *Pagellus bogaraveo*

### Boga



Caladero	Talla mínima
Mediterráneo	11 cm
Canario	11 cm
Cantábrico, NW y Golfo de Cádiz	11 cm

Nombre científico: *Boops boops*

### Bogavante



Caladero	Talla mínima
Mediterráneo	long. cefalotórax 8,5 cm longitud total 24 cm
Canario	12 cm
Cantábrico, NW y Golfo de Cádiz	12 cm

Nombre científico: *Homarus gammarus*

### Boquerón



Caladero	Talla mínima
Mediterráneo	9 cm
Canario	9 cm
Cantábrico, NW y Golfo de Cádiz	12 cm

Nombre científico: *Engraulis encrasicolus*

### Buey de mar



Caladero	Talla mínima
Mediterráneo	12 cm
Canario	12 cm
Cantábrico, NW y Golfo de Cádiz	13 cm

Nombre científico: *Cancer pagurus*

**Caballa y Estornino**

Caladero	Talla mínima
Mediterráneo	18 cm
Canario	18 cm
Cantábrico, NW y Golfo de Cádiz	20 cm

Nombre científico: *Scomber spp.***Cabrilla**

Caladero	Talla mínima
Mediterráneo	12 cm
Canario	15 cm
Cantábrico, NW y Golfo de Cádiz	12 cm

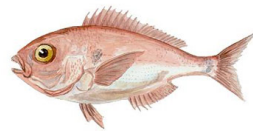
Nombre científico: *Serranus cabrilla***Cachucho**

Caladero	Talla mínima
Mediterráneo	12 cm
Canario	18 cm
Cantábrico, NW y Golfo de Cádiz	12 cm

Nombre científico: *Dentex macropthalmus***Capellán o Mollera**

Caladero	Talla mínima
Mediterráneo	11 cm
Canario	12 cm
Cantábrico, NW y Golfo de Cádiz	12 cm

Nombre científico: *Trisopterus minutus***Carbonero**

Caladero	Talla mínima
Mediterráneo	12 cm
Canario	12 cm
Cantábrico, NW y Golfo de Cádiz	35 cm

Nombre científico: *Pollachius virens***Centolla**

Caladero	Talla mínima
Mediterráneo	12 cm
Canario	12 cm
Cantábrico, NW y Golfo de Cádiz	12 cm

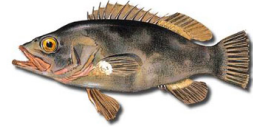
Nombre científico: *Maja squinado***Cherna**

Caladero	Talla mínima
Mediterráneo	45 cm
Canario	12 cm
Cantábrico, NW y Golfo de Cádiz	12 cm

Nombre científico: *Polyprion americanus***Chopa**

Caladero	Talla mínima
Mediterráneo	12 cm
Canario	19 cm
Cantábrico, NW y Golfo de Cádiz	23 cm

Nombre científico: *Spondyliosoma cantharus***Cigala**

Caladero	Talla mínima
Mediterráneo	long. cefalotórax 2 cm longitud total 7 cm
Canario	12 cm
Cantábrico, NW y Golfo de Cádiz	long. cefalotórax 2 cm longitud total 7 cm

Nombre científico: *Nephrops norvegicus***Congrio**

Caladero	Talla mínima
Mediterráneo	12 cm
Canario	12 cm
Cantábrico, NW y Golfo de Cádiz	58 cm

Nombre científico: *Conger conger***Corvina**

Caladero	Talla mínima
Mediterráneo	15 cm
Canario	20 cm
Cantábrico, NW y Golfo de Cádiz	25 cm

Nombre científico: *Umbrina cirrosa***Dorada**

Caladero	Talla mínima
Mediterráneo	20 cm
Canario	19 cm
Cantábrico, NW y Golfo de Cádiz	19 cm

Nombre científico: *Sparus aurata***Eglefino**

Caladero	Talla mínima
Mediterráneo	12 cm
Canario	12 cm
Cantábrico, NW y Golfo de Cádiz	30 cm

Nombre científico: *Melanogrammus aeglefinus***Faneca**

Caladero	Talla mínima
Mediterráneo	12 cm
Canario	12 cm
Cantábrico, NW y Golfo de Cádiz	15 cm

Nombre científico: *Trisopterus luscus***Gallo**

Caladero	Talla mínima
Mediterráneo	15 cm
Canario	12 cm
Cantábrico, NW y Golfo de Cádiz	20 cm

Nombre científico: *Lepidorhombus spp***Gitano o Abade**

Caladero	Talla mínima
Mediterráneo	12 cm
Canario	35 cm
Cantábrico, NW y Golfo de Cádiz	12 cm

Nombre científico: *Mycteroperca fusca***Jurel**

Caladero	Talla mínima
Mediterráneo	12 cm
Canario	12 cm

**Langosta**

Caladero	Talla mínima
Mediterráneo	24 cm
Canario	12 cm

**Langostino**

Caladero	Talla mínima
Mediterráneo	10 cm
Canario	12 cm

**Lenguado**

Caladero	Talla mínima
Mediterráneo	20 cm
Canario	12 cm

Cantábrico, NW y Golfo de Cádiz	12 cm
---------------------------------	-------

Nombre científico: *Trachurus trachurus*

Cantábrico, NW y Golfo de Cádiz	9,5 cm
---------------------------------	--------

Nombre científico: *Palinuridae*

Cantábrico, NW y Golfo de Cádiz	12 cm
---------------------------------	-------

Nombre científico: *Panaeux kerathurus*

Cantábrico, NW y Golfo de Cádiz	24 cm
---------------------------------	-------

Nombre científico: *Solea vulgaris***Limanda**

Caladero	Talla mínima
Mediterráneo	12 cm
Canario	12 cm
Cantábrico, NW y Golfo de Cádiz	23 cm

Nombre científico: *Limanda limanda***Lisa**

Caladero	Talla mínima
Mediterráneo	16 cm
Canario	22 cm
Cantábrico, NW y Golfo de Cádiz	20 cm

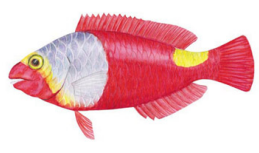
Nombre científico: *Mugil spp.***Loro viejo o vieja**

Caladero	Talla mínima
Mediterráneo	12 cm
Canario	20 cm
Cantábrico, NW y Golfo de Cádiz	12 cm

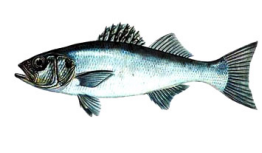
Nombre científico: *Sparisoma cretense***Lubina o Robalo**

Caladero	Talla mínima
Mediterráneo	23 cm
Canario	22 cm
Cantábrico, NW y Golfo de Cádiz	36 cm

Nombre científico: *Dicentrarchus labrax***Maruca**

Caladero	Talla mínima
Mediterráneo	12 cm
Canario	12 cm
Cantábrico, NW y Golfo de Cádiz	63 cm

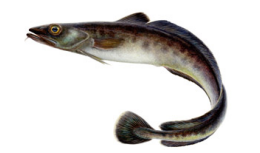
Nombre científico: *Molva molva***Maruca azul**

Caladero	Talla mínima
Mediterráneo	12 cm
Canario	12 cm
Cantábrico, NW y Golfo de Cádiz	70 cm

Nombre científico: *Molva Dypterygia***Mendo**

Caladero	Talla mínima
Mediterráneo	12 cm
Canario	12 cm
Cantábrico, NW y Golfo de Cádiz	28 cm

Nombre científico: *Gliptocephalus cynoglossus***Mendo limón**

Caladero	Talla mínima
Mediterráneo	12 cm
Canario	12 cm
Cantábrico, NW y Golfo de Cádiz	25 cm

Nombre científico: *Microstomus kitt***Merlán o Plegonero**

Caladero	Talla mínima
Mediterráneo	12 cm
Canario	12 cm
Cantábrico, NW y Golfo de Cádiz	23 cm

Nombre científico: *Merlangus merlangus***Merluza**

Caladero	Talla mínima
Mediterráneo	20 cm
Canario	12 cm
Cantábrico, NW y Golfo de Cádiz	27 cm

Nombre científico: *Merluccius merluccius***Mero**

Caladero	Talla mínima
Mediterráneo	45 cm
Canario	45 cm
Cantábrico, NW y Golfo de Cádiz	50 cm

Nombre científico: *Epinephelus marginatus***Mojarra**

Caladero	Talla mínima
Mediterráneo	12 cm
Canario	22 cm
Cantábrico, NW y Golfo de Cádiz	12 cm

Nombre científico: *Diplodus vulgaris***Pagel o Breca**

Caladero	Talla mínima
Mediterráneo	12 cm
Canario	22 cm
Cantábrico, NW y Golfo de Cádiz	12 cm

Nombre científico: *Pagellus spp.***Palometa negra o japuta**

Caladero	Talla mínima
Mediterráneo	16 cm
Canario	16 cm
Cantábrico, NW y Golfo de Cádiz	16 cm

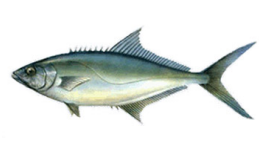
Nombre científico: *Trachinotus Ovatus***Palometón**

Caladero	Talla mínima
Mediterráneo	60 cm
Canario	60 cm
Cantábrico, NW y Golfo de Cádiz	60 cm

Nombre científico: *Licha amia***Pargo o Bocinegro**

Caladero	Talla mínima
Mediterráneo	18 cm
Canario	33 cm
Cantábrico, NW y Golfo de Cádiz	15 cm

Nombre científico: *Pagrus pagrus***Patudo o Tuna****Pez espada o Emperador****Platija****Rabil**



Caladero	Talla mínima
Mediterráneo	12 cm
Canario	3,2 kg
Cantábrico, NW y Golfo de Cádiz	3,2 kg

Nombre científico: *Thunnus obesus*



Caladero	Talla mínima
Mediterráneo	90 cm o 10kg
Canario	12 cm
Cantábrico, NW y Golfo de Cádiz	12 cm

Nombre científico: *Xiphias gladius*



Caladero	Talla mínima
Mediterráneo	12 cm
Canario	12 cm
Cantábrico, NW y Golfo de Cádiz	25 cm

Nombre científico: *Platichthys flesus*

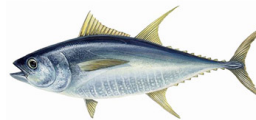

Caladero	Talla mínima
Mediterráneo	12 cm
Canario	3,2 kg
Cantábrico, NW y Golfo de Cádiz	3,2 kg

Nombre científico: *Thunnus albacares*

**Rape**

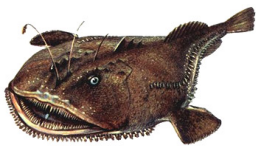

Caladero	Talla mínima
Mediterráneo	30 cm
Canario	12 cm
Cantábrico, NW y Golfo de Cádiz	12 cm

Nombre científico: *Lophius piscatorius*

**Remol**



Caladero	Talla mínima
Mediterráneo	12 cm
Canario	12 cm
Cantábrico, NW y Golfo de Cádiz	30 cm

Nombre científico: *Scophthalmus rhombus*

**Rodaballo**



Caladero	Talla mínima
Mediterráneo	12 cm
Canario	12 cm
Cantábrico, NW y Golfo de Cádiz	30 cm

Nombre científico: *Psetta maxima*

**Sabalos o Alosa**



Caladero	Talla mínima
Mediterráneo	12 cm
Canario	12 cm
Cantábrico, NW y Golfo de Cádiz	30 cm

Nombre científico: *Alosa spp*

**Salema**



Caladero	Talla mínima
Mediterráneo	15 cm
Canario	24 cm
Cantábrico, NW y Golfo de Cádiz	15 cm

Nombre científico: *Sarpa salpa*

**Salmón**



Caladero	Talla mínima
Mediterráneo	12 cm
Canario	12 cm
Cantábrico, NW y Golfo de Cádiz	50 cm

Nombre científico: *Salmo salar*

**Salmonete de roca**



Caladero	Talla mínima
Mediterráneo	12 cm
Canario	12 cm
Cantábrico, NW y Golfo de Cádiz	15 cm

Nombre científico: *Mullus spp.*

**Sama de pluma o Urta**



Caladero	Talla mínima
Mediterráneo	12 cm
Canario	35 cm
Cantábrico, NW y Golfo de Cádiz	12 cm

Nombre científico: *Dentex filusosus*

**Sardina**



Caladero	Talla mínima
Mediterráneo	11 cm
Canario	11 cm
Cantábrico, NW y Golfo de Cádiz	11 cm

Nombre científico: *Sardina pilchardus*

**Sargo**

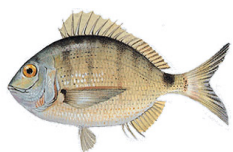

Caladero	Talla mínima
Mediterráneo	15 cm
Canario	23 cm
Cantábrico, NW y Golfo de Cádiz	22 cm

Nombre científico: *Diplodus sargus*

**Serrano imperial o Cabrilla**

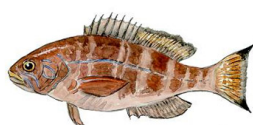

Caladero	Talla mínima
Mediterráneo	12 cm
Canario	15 cm
Cantábrico, NW y Golfo de Cádiz	12 cm

Nombre científico: *Serranus atricauda*

**Solla**



Caladero	Talla mínima
Mediterráneo	12 cm
Canario	12 cm
Cantábrico, NW y Golfo de Cádiz	25 cm

Nombre científico: *Pleuronectes platessa*

**Trucha de mar o Reo**



Caladero	Talla mínima
Mediterráneo	12 cm
Canario	12 cm
Cantábrico, NW y Golfo de Cádiz	25 cm

Nombre científico: *Salmo trutta*

