

**ANEXO 1
RECORRIDO NUMERAL 1**

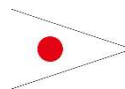

CLASES:	ORC A y ORC B
Descripción del recorrido	Salida - Baliza Cabo Cervera por Babor - Paso por Torrevieja (Baliza por babor escollera por estribor) – Baliza Cabo Roig por babor – Llegada.
Distancia:	Aprox. 14,5 millas
CLASES:	ORC C y D
Descripción del recorrido	Salida - Baliza Cabo Cervera por Babor - – Llegada.
Distancia:	Aprox. 6 millas
Línea de salida:	
Estará determinada entre el mástil enarbolando una bandera naranja del barco del Comité de Regatas por la banda de estribor y una baliza de color amarillo por la banda de babor.	
Línea de Llegada:	ORC A y ORC B
Será la línea imaginaria determinada entre baliza de color naranja por estribor y barco de comité con bandera azul a babor.	
Línea de Llegada:	ORC C y D
Será la línea imaginaria determinada entre baliza de color naranja por babor y barco de comité con bandera azul a estribor.	
Waypoints:	Canal VHF:72
Baliza Cabo Roig	37° 54.600'N / 0° 43.000'W
Baliza Paso y Llegada	37° 58.026'N / 0° 40.689'W
Baliza Cabo Cervera	38° 0.085'N / 0° 38.490'W
Salida	37° 57.449'N / 0° 40.658'W
Balizas Recorrido	color amarillo
Baliza de salida	color naranja
Baliza Desmarque	Naranja. Aprox. 0,5 millas al viento
Puntuación	ORC A y ORC B
La regata se dividirá en dos pruebas:	
Prueba 1: Coeficiente 0,5	toma de tiempos en el primer paso por la baliza de control.
Prueba 2: Coeficiente 1	Recorrido completo



**ANEXO 1
RECORRIDO NUMERAL 2**

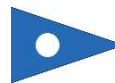

CLASES:	ORC A y ORC B
Descripción del recorrido	Salida - Baliza Cabo Roig por Babor - Paso por Torrevieja (Baliza salida por estribor escollera por babor) – Baliza Cabo Cervera por babor – Llegada.
Distancia:	Aprox. 14,5 millas
CLASES:	ORC C y D
Descripción del recorrido	Salida - Baliza Cabo Roig por Babor – Llegada.
Distancia:	Aprox. 7,5 millas
Línea de salida:	
Estará determinada entre el mástil enarbolando una bandera naranja del barco del Comité de Regatas por la banda de estribor y una baliza de color naranja por la banda de babor.	
Línea de Llegada:	ORC A y ORC B
Será la línea imaginaria determinada entre baliza de color naranja por babor y barco de comité con bandera azul a estribor.	
Línea de Llegada:	ORC C y D
Será la línea imaginaria determinada entre baliza de color naranja por estribor y barco de comité con bandera azul a babor.	
Waypoints:	Canal VHF:72
Baliza Cabo Roig	37° 54.600'N / 0° 43.000'W
Baliza Paso y Llegada	37° 58.026'N / 0° 40.689'W
Baliza Cabo Cervera	38° 0.085'N / 0° 38.490'W
Salida	37° 57.449'N / 0° 40.658'W
Balizas Recorrido	color amarillo
Baliza de salida	color naranja
Baliza Desmarque	Naranja. Aprox. 0,5 millas al viento.
Puntuación	ORC A y ORC B
La regata se dividirá en dos pruebas:	
Prueba 1: Coeficiente 0,5	toma de tiempos en el primer paso por la baliza de control.
Prueba 2: Coeficiente 1	Recorrido completo

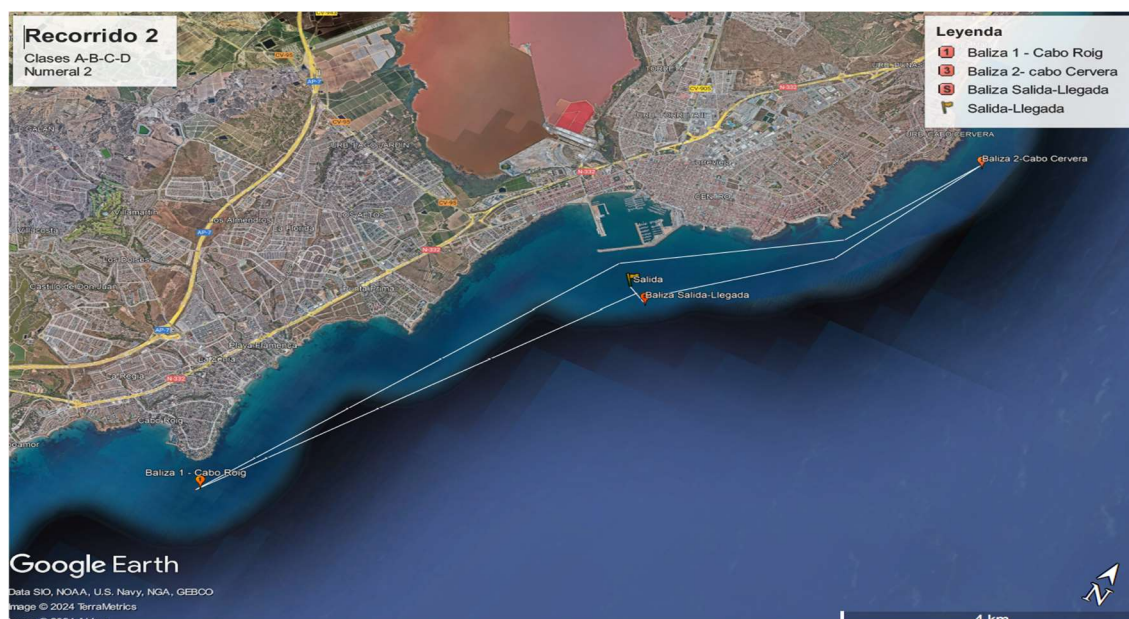

**ANEXO 1
RECORRIDO NUMERAL 3**

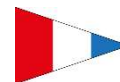

CLASES:	ORC A B C D
Descripción del recorrido	Salida - Baliza Cabo Cervera por Babor - Paso por Torrevieja (Baliza salida por babor escollera por estribor) – Baliza Punta Prima por babor – Llegada.
Distancia:	Aprox.- 11 millas
Línea de salida:	
Estará determinada entre el mástil enarbolando una bandera naranja del barco del Comité de Regatas por la banda de estribor y una baliza de color naranja por la banda de babor.	
Línea de Llegada:	
Será la línea imaginaria determinada entre baliza de color amarillo por babor y barco de comité con bandera azul a estribor.	
Waypoints:	Canal VHF:73
Baliza Punta Prima	37°56.876'N • 0°41.895'W
Baliza Salida y Llegada	37° 58.026'N / 0° 40.689'W
Baliza Cabo Cervera	38° 0.085'N / 0° 38.490'W
Salida	37° 57.449'N / 0° 40.658'W
Baliza desmarque	Naranja. aprox.0,5 millas al viento
Balizas Recorrido	color amarillo
Baliza de salida-llegada	color naranja

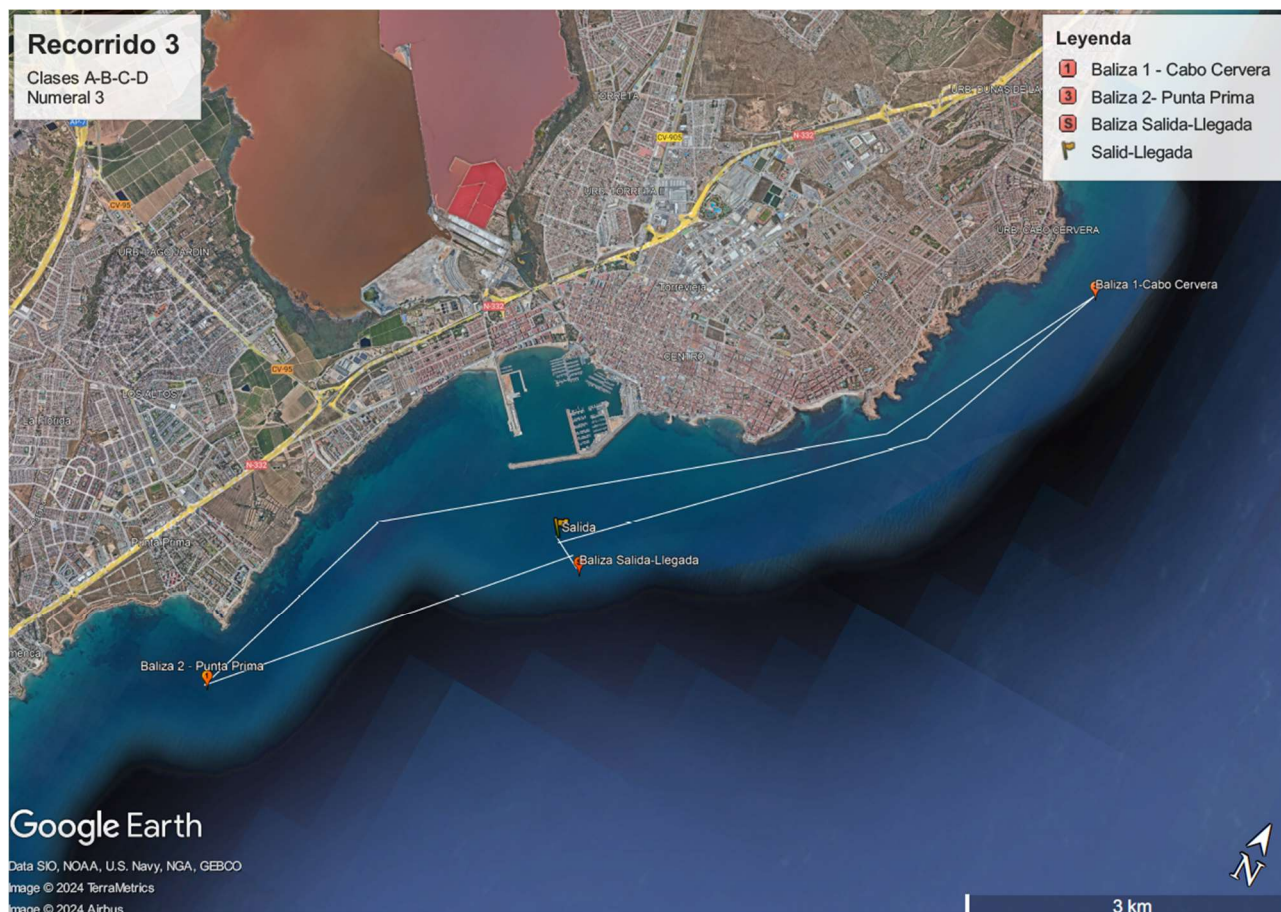

**ANEXO 1
RECORRIDO NUMERAL 4**



CLASES:	ORC A B C y D
Descripción del recorrido	Salida - Baliza Punta Prima por Babor - Paso por Torrevieja (Baliza salida estribor escollera por babor) – Baliza Cabo Cervera por babor – Llegada.
Distancia:	Aprox.- 11 millas
Línea de salida:	
Estará determinada entre el mástil enarbolando una bandera naranja del barco del Comité de Regatas por la banda de estribor y una baliza de color amarillo por la banda de babor.	
Línea de Llegada:	
Será la línea imaginaria determinada entre baliza de color amarillo por estribor y barco de comité con bandera azul a babor.	
Waypoints:	Canal VHF:73
Baliza Punta Prima	37°56.876'N • 0°41.895'W
Baliza Paso y Llegada	37° 58.026'N / 0° 40.689'W
Baliza Cabo Cervera	38° 0.085'N / 0° 38.490'W
Salida	37° 57.449'N / 0° 40.658'W
Baliza desmarque	Naranja. aprox.0,5 millas al viento
Balizas Recorrido	color amarillo
Baliza de salida	color naranja

